OSPEDALE POLICLINICO DI B.go ROMA
PLANIMETRIA GENERALE ANELLO ACQUA REFRIGERATA
(scala 1:500)

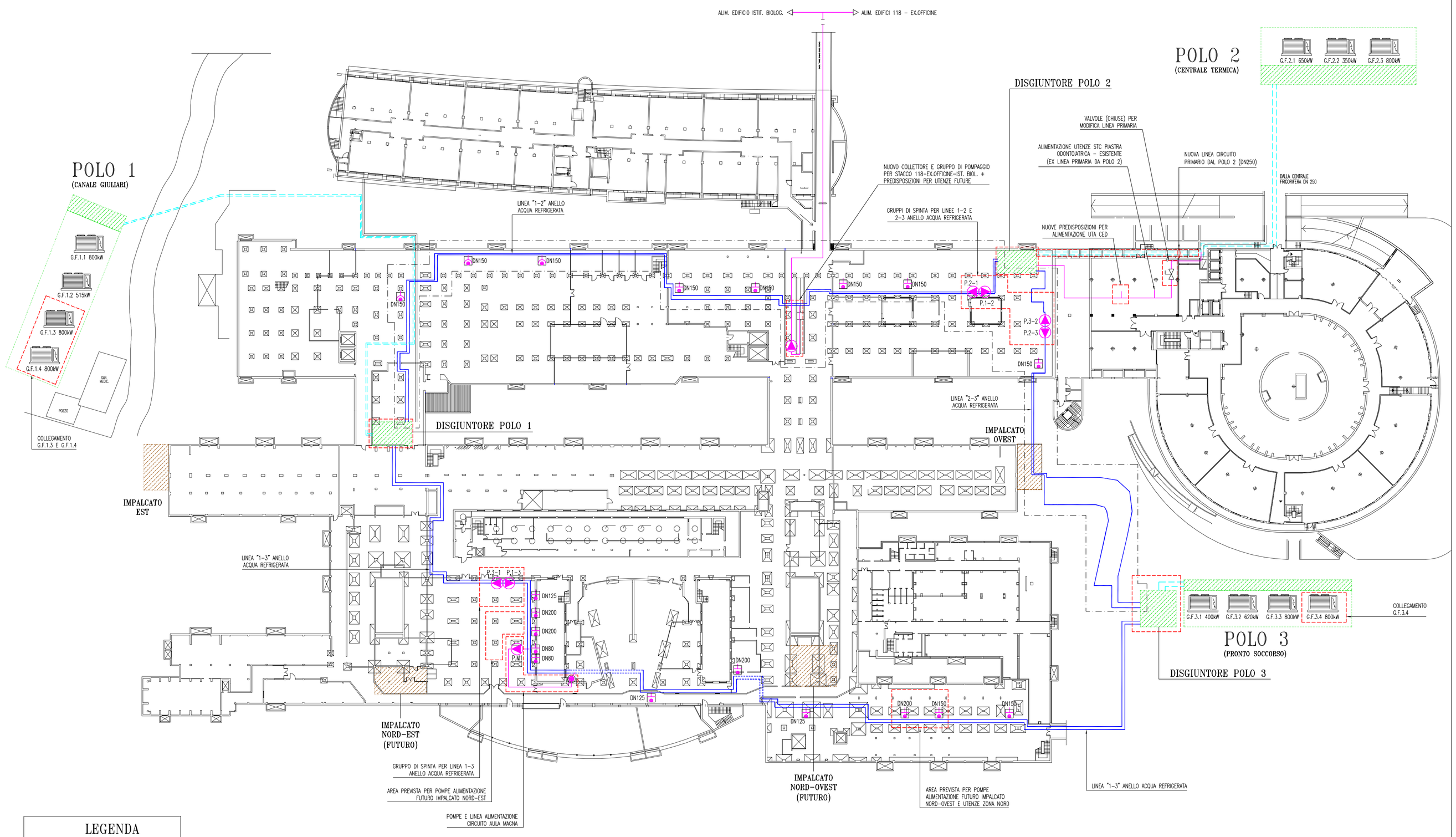

LEGENDA

- LINEA PRIMARIA ESISTENTE
- TUBAZIONE ANELLO ACQUA REFRIGERATA DI PROGETTO (DN300)
- CIRCUITO UTENZE DI PROGETTO
- GRUPPO POMPE DI PROGETTO
- PARTE DI IMPIANTO DI PROGETTO (OLTRE ALLE LINEE 1-2, 2-3, 1-3 DELL'ANELLO ACQUA REFRIGERATA)
- STACCHI PREDISPOSTI PER ALIMENTAZIONI FUTURE (GENERICO)
- STACCHI PREDISPOSTI PER ALIMENTAZIONI UTA A PIANO INTERRATO

KEY-PLAN AREA D'INTERVENTO

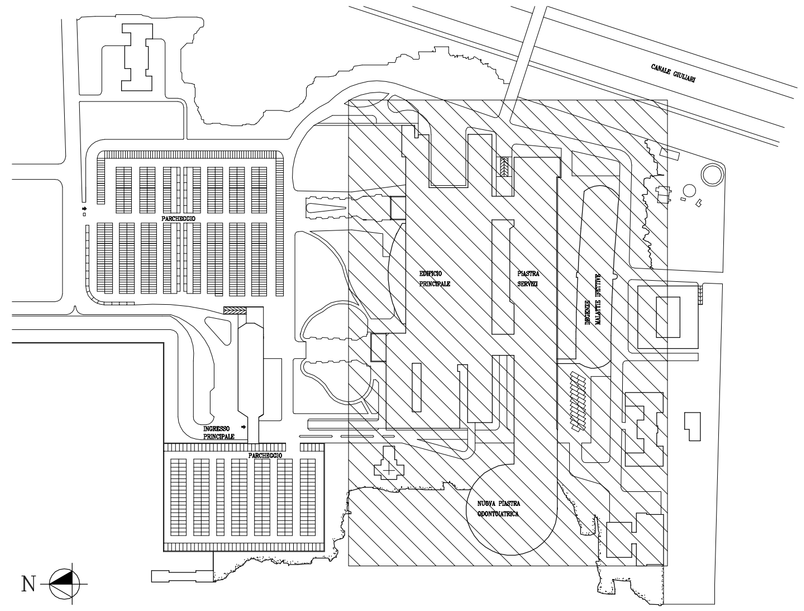

GEMMO S.p.A.
36057 Arcugnano (VI)
Via Industria, 15
Tel. 0444.959595 - Fax 0444.961551

Form. / size	Scala / scale	Ente/office	Sistema/system	Tipo/type
A1	1:500	UT IN	CO	DA

Commessa/job number: D50626 — Sostituisce/substitutes: ------

Foglio sheet 1 — Di of 1

CO DA 0.0.1

Rev. rev.	Data date	Descrizione description	Stato doc. rev. scope	Disegn. drm.	Controllato checked	Approvato Approved
3	13/09/2010	AGGIORNAMENTO AS-BUILT - FINALE	B	M.S.	M.S.	P.M.
2	20/03/2009	AGGIORNAMENTO AS-BUILT - PRIMA FASE	B	M.S.	M.S.	P.M.
1	18/10/2007	AGGIORNAMENTO	B	M.S.	M.S.	P.M.
0	05/09/2007	PER APPROVAZIONE	B	M.S.	M.S.	P.M.

AZIENDA OSPEDALIERA UNIVERSITARIA INTEGRATA di VERONA

APPALTO PER L'AFFIDAMENTO DEL SERVIZIO GESTIONE, CONDUZIONE, MANUTENZIONE ORDINARIA E STRAORDINARIA DI TUTTI GLI IMPIANTI TERMICI, DI CONDIZIONAMENTO E TECNOLOGICI CON ESECUZIONE DI INTERVENTI DI RIQUALIFICAZIONE IMPIANTISTICA, COMPRESA LA FORNITURA DEI COMBUSTIBILI, PER GLI IMMOBILI IN PROPRIETA' O NELLA DISPONIBILITA' DELL'AZIENDA OSPEDALIERA DI VERONA

Associazione Temporanea di Imprese

- MANDATARIA -

COFELY ITALIA S.P.A.
37138 VERONA (VR)
Via Euclide, 28
Tel. 045.572374 - Fax 045.572587

- MANDANTE -

GEMMO S.p.A.
36057 Arcugnano (VI)
Via Industria, 2
Tel. 0444.959595 - Fax 0444.961551

Codice identif.	Edificio	N. Tavola
RE-AAR-BRM	OSPEDALE POLICLINICO DI B.GO ROMA P.LE SCURO VERONA	CO DA 001
		Scala: 1:500
	Impianto: IMPIANTI MECCANICI REALIZZAZIONE ANELLO ACQUA REFRIGERATA	Data: SET. 2007 — Progettista: M.S.
Opera: SERVIZIO ENERGIA INTEGRATO E MULTISERVIZIO TECNOLOGICO PER GLI IMMOBILI IN PROPRIETA' O NELLA DISPONIBILITA' DELL'AZIENDA OSPEDALIERA DI VERONA		Data: SET. 2007 — Approv.: P.M.
Elaborato: PLANIMETRIA GENERALE ANELLO ACQUA REFRIGERATA		Data: SET. 2007 — Disegnatore: M.S.

Rev:	Data:	Firma:	Rev:	Data:	Firma:	Rev:	Data:	Firma:	Pagina n./n.
01	18/10/2007	MS	02	20/03/2009	MS	03	13/09/2010	MS	

IL PRESENTE DISEGNO E' DI NOSTRA PROPRIETA' ED E' SOTTO LA PROTEZIONE DELLA LEGGE SULLA PROPRIETA' LETTERARIA. NE E' QUINDI VIETATA LA RIPRODUZIONE E CONSEGNA A TERZI.